karma

La Fabrique de liens entre Angevins

PROJET ASSOCIATIF

DECEMBRE 2020

UN DESSIN VAUT MIEUX QU'UN LONG DISCOURS...

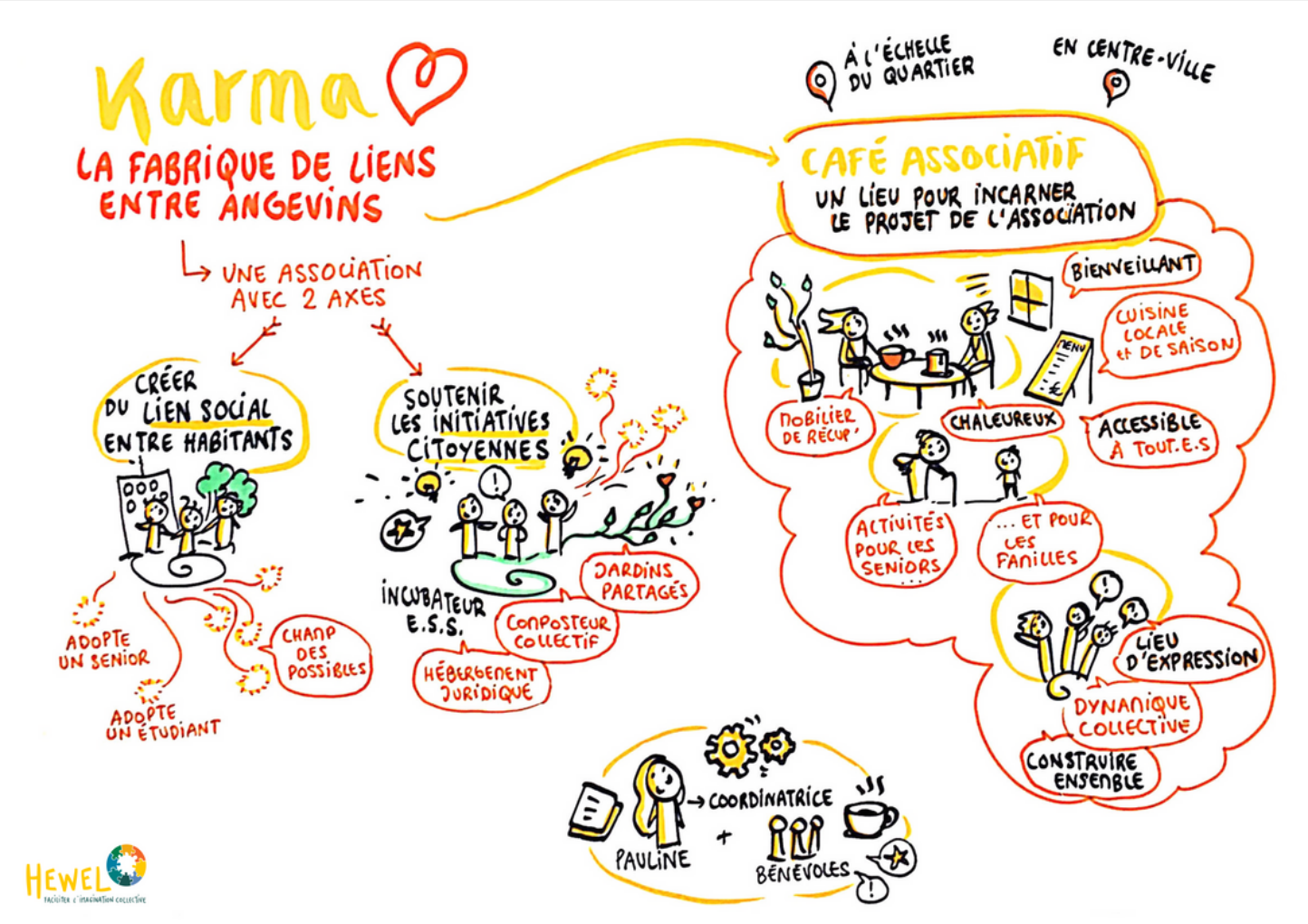

L'ASSOCIATION

SON OBJET

- (Re)créer du lien social entre habitant·e·s et lutter contre l'isolement en ville;
- Faire émerger, soutenir et incuber les initiatives citoyennes individuelles et collectives pour tendre vers un modèle de société plus écologique, social et solidaire;
- Contribuer à l'ouverture d'un café-cantine associatif qui incarnera ce projet de société et offrira un espace d'expression citoyenne. Animer le café-cantine, en partenariat avec les habitant·e·s et les acteurs du territoire, pour favoriser les rencontres, développer le lien social, lutter contre l'isolement et soutenir l'engagement citoyen.

Les actions de l'association pourront avoir lieu dans le café-cantine de l'association, ou "hors les murs", au sein d'autres quartiers de la ville.

L'association est apolitique au sens partisan du terme.

SES VALEURS

PARTAGE

Permettre à chacun de proposer ses centres d'intérêts, ses compétences, ses savoirs pour construire un projet commun. Favoriser la transmission, intergénérationnelle et interculturelle

BIENVEILLANCE

Accueillir et écouter l'autre sans jugement, rechercher l'enrichissement mutuel dans chaque rencontre

SOLIDARITE

S'entraider, être à l'écoute des autres, créer de nouvelles communautés, favoriser le vivre ensemble

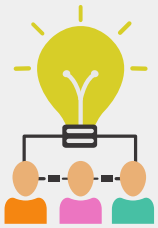

INNOVATION SOCIALE

Penser le monde et la ville de Demain, répondre aux besoins sociaux avec de nouveaux formats, ouvrir le champ des possibles

COOPERATION

Elaborer ensemble. Développer l'intelligence collective. Travailler en partenariat

SES OBJECTIFS

L'association Karma - La Fabrique de liens entre Angevins poursuit les objectifs suivants:

(RE)CREER ET FAVORISER LE LIEN SOCIAL

- A court-terme (hors les murs) :
  - Déclencher la rencontre en organisant des activités régulières de cohésion (sportives, culturelles, linguistiques,...)
  - Accompagner la sortie de l'isolement en créant des dispositifs de parrainage / binôme intergénérationnels
  - Accueillir les nouveaux habitants
  - Permettre l'éveil citoyen, l'information, l'éducation et l'échange grâce à l'organisation de tables-rondes thématiques et d'ateliers citoyens
  - Recréer des ponts entre les habitants et attirer un public varié, intergénérationnel, interculturel et de quartiers différents
- A long-terme :
  - Ouvrir un café-cantine associatif pour incarner le projet de l'association et créer un espace de rencontres et d'échanges au sein d'un quartier
  - Organiser un événement annuel avec l'ensemble des bénévoles et adhérents
  - S'intégrer à l'éco-système local en développant les partenariats et en favorisant les échanges avec les acteurs du quartier (associatifs, collectivités)
  - Soutenir l'accès à la culture et à l'art pour tous, notamment en prêtant ses murs pour des expositions d'artistes locaux et en organisant des vernissages

SOUTENIR LES INITIATIVES CITOYENNES

- A court-terme :
  - Incuber des projets d'innovation sociale et citoyenne en proposant un référent bénévole pour impulser, accompagner les porteurs de projet
  - Participer à des initiatives locales existantes : projets de quartier, collectifs citoyens, ...
  - "Agir face à l'enjeu" - Se mobiliser
- A long-terme :
  - Grâce au café-cantine associatif, offrir un lieu "mutualisable" où il est possible de rencontrer d'autres porteurs de projets, de réfléchir collectivement et de se lancer
  - Organiser des événements "Adopte un projet" pour faire connaître les projets et mettre en relation porteurs de projet / bénévoles
  - Donner de la visibilité aux projets d'innovation sociale en leur offrant des outils de communication et une caisse de résonance
  - Développer des partenariats solides avec les acteurs de la transition et de l'ESS

UN CADRE ESSENTIEL : L'ECOLOGIE

En tant qu'idée politique et sociale, l'écologie a pour objectif de protéger les écosystèmes, la biodiversité, et l'environnement en général, notamment afin de permettre aux sociétés d'y vivre avec résilience et de façon pérenne.

Karma - La Fabrique de liens entre Angevins veut créer un espace favorable à la transition écologique de la société mais aussi des individus.

LA GOUVERNANCE

Une GOUVERNANCE PARTAGEE pour

Offrir un **cadre clair** favorisant l'**initiative** et l'expression de tous les points de vue

Accueillir l'objection et lui permettre d'**enrichir la discussion** / le projet

Intégrer de **nouveaux modes de décision** (gestion par consentement, élection sans candidat·e)

Adopter des **postures** clés : écouter, coopérer, lâcher-prise, reconnaître son égo, se remettre en question

7 à 12 personnes

COMITE DE PILOTAGE

Garantir le respect du projet associatif et l'équilibre financier de l'association

ORGANISER

Définir la stratégie de l'association à partir des objectifs et des remontées des commissions thématiques

COORDONNER

Guider et coordonner l'action des commissions thématiques au service des objectifs de l'association

FACILITER

Accompagner la vie de l'association et ses principes de gouvernance

DES PERSONNES LIENS

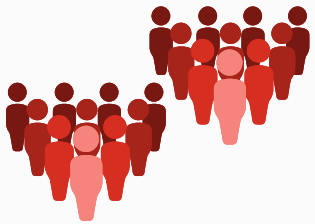

COMMISSIONS THEMATIQUES

Mettre en oeuvre le projet associatif et atteindre ses objectifs

RAISON DÊTRE

quel est son rôle au service du projet associatif?

Les commissions sont proposées par les sympathisants de l'association puis validées par le comité de pilotage

Chaque commission doit élire un facilitateur·rice ainsi qu'une personne lien qui siégera au comité de pilotage

Une commission doit compter au minimum 2 membres

BUREAU

Le Comité de Pilotage désigne **3 rôles** :

Coordinateur·rice

Gestionnaire

Chargé·e de communication

CO-COORDINATION

Rôle vis-à-vis de l'extérieur (partenaires, financeurs,...)

TYPES DE REUNION

Objectifs : Définir l'objectif d'une réunion pour la rendre plus efficace

Réunion de gouvernance :
On réfléchit et on améliore le fonctionnement et les outils d''intelligence collective au service du projet

Réunion opérationnelle :
On est dans le vif du sujet et on avance concrètement. La réunion se termine par un relevé de décisions et d'actions à mener

Réunion restorative :
On adresse les conflits interpersonnels et tensions (frottement entre les rôles) pour restorer un climat serein et bienveillant

LES MODALITES D'ADHESION

ADHESION INDIVIDUELLE

Afin de permettre une accessibilité à tou·te·s, l'adhésion à l'association se fera à prix libre, avec 3 suggestions de cotisation annuelle: 3€, 6€ et 12€.
Cependant, l'adhésion est possible à partir de 0.50€.

Au moment de l'adhésion, et indépendamment du montant versé, chacun·e sera amené·e à choisir une posture:

ADHERENT·E

Je suis un usager·e / bénéficiaire des actions de l'association.
Je peux assister à l'AG mais je n'ai pas le droit de vote.

SYMPATHISANT·E

Je suis à la fois usager·e et bénévole dans l'association.
Je participe à l'AG et j'y dispose du droit de vote.

CONTRIBUTEUR·RICE

Je suis usager·e, bénévole et je m'investis dans une commission thématique.
Je participe à l'AG et j'y dispose du droit de vote.

ADHESION COLLECTIVE

ASSOCIATION

Je peux utiliser les locaux du café-cantine pour mes réunions et participer aux commissions thématiques.
Je peux assister à l'AG mais je n'ai pas le droit de vote.