RAPPORT D'ACTIVITE
2021

karma

La Fabrique de liens entre Angevins

Karma

LA FABRIQUE DE LIENS ENTRE ANGEVINS

↳ UNE ASSOCIATION AVEC 2 AXES

CRÉER DU LIEN SOCIAL ENTRE HABITANTS

- ADOPTE UN SENIOR
- ADOPTE UN ÉTUDIANT
- CHAMP DES POSSIBLES

SOUTENIR LES INITIATIVES CITOYENNES

- INCUBATEUR E.S.S.
- HÉBERGEMENT JURIDIQUE
- COMPOSTEUR COLLECTIF
- JARDINS PARTAGÉS

À L'ÉCHELLE DU QUARTIER

EN CENTRE-VILLE

CAFÉ ASSOCIATIF

UN LIEU POUR INCARNER LE PROJET DE L'ASSOCIATION

- BIENVEILLANT
- CUISINE LOCALE ET DE SAISON
- MOBILIER DE RÉCUP'
- CHALEUREUX
- ACCESSIBLE À TOUT.E.S

- ACTIVITÉS POUR LES SENIORS ...
- ... ET POUR LES FAMILLES

- LIEU D'EXPRESSION
- DYNAMIQUE COLLECTIVE
- CONSTRUIRE ENSEMBLE

PAULINE → COORDINATRICE + BÉNÉVOLES

HEWEL
FACILITER L'IMAGINATION COLLECTIVE

L'ASSOCIATION

HISTORIQUE

Pauline Bagot, 32 ans, est à l'initiative du projet Karma - La Fabrique de liens entre Angevins.
Elle a occupé pendant 4 ans des postes d'Acheteur Hors-Production pour de grands groupes de l'industrie Pharmaceutique et Agroalimentaire avant de faire un virage en 2015 vers la filière viticole dans laquelle elle a occupé un poste de Chargée de Développement Commercial France et Export pour un domaine familial angevin pendant 3 ans.

Riche de ces 7 années d'expérience en France et à l'étranger, Pauline décide en Janvier 2020 de se lancer dans l'Economie Sociale et Solidaire et de devenir actrice du changement qu'elle souhaite voir dans la société. C'est alors que commence la réflexion autour du projet Karma – La Fabrique de liens entre Angevins.
En parallèle, elle a depuis son arrivée à Angers en 2015 rejoint plusieurs initiatives associatives, telles que le Collectif citoyen « Du Bio dans les Cantines » et l'association « Coopette – Supermarché Collaboratif à Angers ». Elle est également lauréate du Budget Participatif 2019 de la Ville d'Angers avec le projet « Des prairies fleuries pour protéger les insectes pollinisateurs ».
A partir de Septembre 2020 et de la création de la page Facebook, plusieurs personnes viennent rejoindre le projet et y apporter leur vision, sonnant ainsi le début de la dynamique collective de l'association.

L'association Karma- La Fabrique de liens entre Angevins a été créée le 1er Décembre 2020.

SON OBJET

- (Re)créer du lien social entre habitant·e·s et lutter contre l'isolement en ville;
- Faire émerger, soutenir et incuber les initiatives citoyennes individuelles et collectives pour tendre vers un modèle de société plus écologique, social et solidaire;
- Contribuer à l'ouverture d'un café-cantine associatif qui incarnera ce projet de société et offrira un espace d'expression citoyenne. Animer le café-cantine, en partenariat avec les habitant·e·s et les acteurs du territoire, pour favoriser les rencontres, développer le lien social, lutter contre l'isolement et soutenir l'engagement citoyen.

Les actions de l'association pourront avoir lieu dans le café-cantine de l'association, ou "hors les murs", au sein d'autres quartiers de la ville.

LA VIE ASSOCIATIVE DE KARMA

Créée le 1er décembre 2020, l'association a surtout connu des périodes de confinement / couvre-feu / pass sanitaire / pass vaccinal.
Difficile de développer une vie associative pleine dans ce contexte. Les échanges et préparations d'événements se sont essentiellement faits à distance et lors de réunions informelles.
Au 31 décembre 2021, l'association compte 21 adhérents.
A l'heure actuelle, nous pouvons compter sur l'implication de 15 à 20 bénévoles.

L'ANNÉE 2021 POUR KARMA

JANVIER 2021

ATTRIBUTION D'UNE SUBVENTION DANS LE CADRE DU PLAN DE LUTTE CONTRE L'ISOLEMENT DE LA VILLE D'ANGERS

L'association est soutenue par la Ville d'Angers sur son 1er projet : Adopte un jeune/un senior.
Une subvention de 2650€ viendra financer un repas au restaurant pour 50 duos intergénérationnels

JANVIER / AVRIL 2021

LA VIE ASSOCIATIVE EN MODE COUVRE-FEU

Tant bien que mal, un petit groupe de bénévoles travaille sur le projet associatif et réfléchit aux projets que l'association peut mener malgré les restrictions sanitaires.

AVRIL 2021

LANCEMENT DU 1ER PROJET DE L'ASSOCIATION: "ADOPTE UN JEUNE / UN SENIOR"

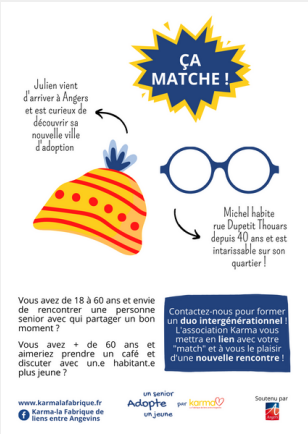

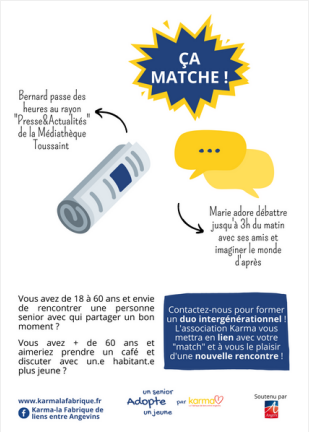

Flyers "Adopte un jeune/un senior"

Alors que nous sortons progressivement du 2e confinement, l'association prend le pari de provoquer des rencontres!
Le principe d'Adopte un jeune / un senior : former des duos entre une personne de moins de 60 ans et une personne de plus de 60 ans habitant le même quartier. Ces duos partagent l'envie de rencontrer l'autre génération et de faire connaissance autour de centres d'intérêts communs.

Grâce à une campagne visuelle décalée et aux relais institutionnels offerts par le CCAS et les services intervenant auprès des seniors, le projet se fait connaître petit à petit.
Le cap de 10 duos est franchi en septembre 2021!
Marie-Charlotte, 32 ans et Simone, 95 ans - Marie, 28 ans, et Véronique, 76 ans - Léa, 25 ans, et Yolande, 83 ans - Shalima, 33 ans et Marie-Jo, 81 ans, etc...

Présentation dessinée de Marie-Jo qui cherche son match!
(merci Chloé Maheux)

Marie-Jo, 81 ans et Shalima, 33 ans, profitent de leur repas offert au restaurant Mamie Fada (sous le beau soleil de mai)

26 SEPTEMBRE 2021

L'ASSOCIATION ORGANISE SON 1ER ÉVÉNEMENT: "LA PETITE PAUSE"

Tirant le meilleur parti d'un contexte sanitaire imprévisible, l'association profite de la fenêtre estivale pour créer son 1er événement!

Quoi de mieux qu'une guinguette éphémère sur une place nouvellement réaménagée pour mettre de la vie dans un quartier et provoquer des rencontres entre voisin.e.s?
Grandes tablées, concert de jazz manouche, couscous marocain, jeux en bois géants, marché de créateur.ices... la place était transformée!
La Petite Pause a été un vrai succès : 300 personnes sont venues pour un moment ou la journée entière.

Cet événement a été financé par le Fonds de Projet de Quartier à hauteur de 3 441€.
Il a mobilisé 15 bénévoles et 18 partenaires.

Ambiance guinguette

Notre flyer et le programme du jour

28 NOVEMBRE 2021

KARMA LANCE SON 1ER "CAFÉ DU DIMANCHE"

Parce que le dimanche est souvent source d'isolement supplémentaire, nous avons choisi ce jour de la semaine pour proposer notre café intergénérationnel convivial. Le 1er Café du Dimanche s'est tenu dans les petits locaux de La Marge - Place Giffard Langevin. Avec 15 personnes réunies autour d'un goûter, on s'est malheureusement vite sentis à l'étroit...

DÉCEMBRE 2021

SIGNATURE D'UNE CONVENTION AVEC LE CCAS POUR LA MISE A DISPOSITION DE L'ESPACE WELCOME

Grâce à une première expérience réussie, nous souhaitons transformer le Café du Dimanche en un rendez-vous mensuel.
Nous partons à la recherche d'un local plus spacieux. Le CCAS de la Ville d'Angers accepte notre demande de mise à disposition de l'Espace Welcome, bien connu des seniors angevins qui viennent y participer aux ateliers proposés par Angers Seniors Animation.
Désormais, les 1ers dimanches du mois, Karma investira le Welcome avec son café intergénérationnel!

COMPTE DE RÉSULTAT 2021

RECETTES

VENTES DE MARCHANDISES	0 €
ADHESIONS	193.50 €
DON	50 €
CHIFFRE D'AFFAIRES	**243.50 €**
SUBVENTIONS ET PARTENAIRES	6 091 €
PLAN DE LUTTE CONTRE L'ISOLEMENT - PROJET "ADOPTE UN JEUNE/UN SENIOR"	2650 €
FONDS DE PROJET DE QUARTIER - PROJET "LA PETITE PAUSE"	3 441 €
TOTAL DES RECETTES	**6 334.50 €**
BENEVOLAT	**8 997 €**
LA PETITE PAUSE	3 600 €
GESTION COURANTE	5 397 €

DÉPENSES

ACHATS DE MARCHANDISES	3 291 €
LOYERS IMMOBILIERS	20 €
PRIME ASSURANCE	90.50 €
FRAIS BANCAIRES	54 €
COMMUNICATION	187.20 €
CHARGES EXTERNES	**3 642.50 €**
RESULTAT	2 691.80€
TOTAL DES CHARGES	**6 334.50 €**
BENEVOLAT	**8 997 €**
LA PETITE PAUSE	3 600 €
GESTION COURANTE	5 397 €